



## PROGRAMA MUNICIPAL "ÚTILES ESCOLARES" 2023

### INTRODUCCIÓN

CON EL PRESENTE DOCUMENTO SE PRETENDE ESTABLECER LOS LINEAMIENTOS Y LAS REGLAS DE OPERACIÓN DEL PROGRAMA MUNICIPAL "ÚTILES ESCOLARES" 2023. EL CUAL ESTÁ DIRIGIDO A LOS ESTUDIANTES QUE MÁS LO REQUIEREN Y TIENEN MAYORES PROBABILIDADES DE ABANDONAR SUS ESTUDIOS. ESTE PROGRAMA TIENE COMO MARCO DE REFERENCIA LOS OBJETIVOS DE DESARROLLO SOSTENIBLE (ODS) ESPECÍFICAMENTE EL OBJETIVO 4 "EDUCACIÓN DE CALIDAD" DE LA AGENDA 2030, DE LA ORGANIZACIÓN DE LAS NACIONES UNIDAS (ONU) ASÍ MISMO SE VINCULA CON EL PLAN NACIONAL DE DESARROLLO (PND) 2019-2024 DEL ACTUAL GOBIERNO DE MÉXICO, CON EL PLAN ESTATAL Y EL PLAN MUNICIPAL DE DESARROLLO 2021 -2024, EN EL APARTADO VII. ESTRATEGIAS Y LINEAS DE ACCIÓN, ESPECIFICAMENTE EL N° 5 QUE SE REFIERE A EDUCACIÓN Y CULTURA.

### 1. ANTECEDENTES Y DIAGNÓSTICO

CON LA CONVICCIÓN DE QUE LA EDUCACIÓN CONTRIBUYE AL DESARROLLO COMPLETO DE LA PERSONALIDAD HUMANA, Y AYUDA A GRUPOS SOCIALES EN SITUACIÓN DE VULNERABILIDAD A SUPERAR PROBLEMAS COMO LA POBREZA Y LA MARGINACIÓN, MEJORANDO CON ELLO SU POSICIÓN EN LA ESTRUCTURA SOCIOECONÓMICA DE LA SOCIEDAD Y EN CONCORDANCIA CON LOS OBJETIVOS DE LA AGENDA 2030 PARA EL DESARROLLO SOSTENIBLE, ADOPTADA EN 2015 POR LA ASAMBLEA GENERAL DE LA ORGANIZACIÓN DE LAS NACIONES UNIDAS, COMO PARTE INTEGRAL DEL COMPROMISO ADQUIRIDO POR EL ESTADO MEXICANO Y EN CUMPLIMIENTO DEL OBJETIVO DE DESARROLLO SOSTENIBLE 4 (ODS 4) QUE ESTABLECE GARANTIZAR UNA EDUCACIÓN INCLUSIVA Y EQUITATIVA DE CALIDAD Y PROMOVER OPORTUNIDADES DE APRENDIZAJE PERMANENTE PARA TODOS. ASÍ MISMO CON APEGO A LO QUE PLANTEA EL PROGRAMA SECTORIAL DE EDUCACIÓN 2023-2024.

DE ACUERDO A LA LEY GENERAL DE EDUCACIÓN EN EL CAPITULO I, ARTÍCULO 5 EL CUAL ESTABLECE QUE TODA PERSONA TIENE DERECHO A LA EDUCACIÓN, EL CUAL ES UN MEDIO PARA ADQUIRIR, ACTUALIZAR, COMPLETAR Y AMPLIAR SUS CONOCIMIENTOS, CAPACIDADES, HABILIDADES Y APTITUDES QUE LE PERMITAN ALCANZAR SU DESARROLLO PERSONAL Y PROFESIONAL; COMO CONSECUENCIA DE ELLO, CONTRIBUIR A SU BIENESTAR, A LA TRANSFORMACIÓN Y EL MEJORAMIENTO DE LA SOCIEDAD DE LA QUE FORMA PARTE. CON EL EJERCICIO DE ESTE DERECHO, INICIA UN PROCESO PERMANENTE CENTRADO EN EL APRENDIZAJE DEL EDUCANDO, QUE CONTRIBUYE A SU DESARROLLO HUMANO INTEGRAL Y A LA TRANSFORMACIÓN DE LA SOCIEDAD.

PARA LA PLANEACIÓN DE ESTE PROGRAMA SE INVESTIGARON LOS RESULTADOS DEL INEGI, EN RELACIÓN AL PORCENTAJE DE POBREZA EXTREMA Y MODERADA DEL MUNICIPIO, ENCONTRANDO QUE ES EL 24.7%. CON BASE EN ESTA INFORMACIÓN, EL GOBIERNO MUNICIPAL TIENE COMO FIN CONTRIBUIR EN LA DISMINUCIÓN DE ESTE PORCENTAJE, ASÍ MISMO QUE LAS CIFRAS DE REZAGO EDUCATIVO Y ABANDONO ESCOLAR SEAN MENORES Y AUMENTE LA EFICIENCIA TERMINAL EN CADA

2023. CENTENARIO DE LA MUERTE DEL GENERAL FRANCISCO VILLA  
2023. CIEN AÑOS DEL ROTARISMO EN CHIHUAHUA





NIVEL, ASÍ COMO AMPLIAR LOS APOYOS A NIÑOS Y JÓVENES EN SITUACIÓN DE DESVENTAJA O VULNERABILIDAD.

CON EL PROPÓSITO DE COADYUVAR EN LA DISMINUCIÓN DEL REZAGO SOCIAL, Y EN LA BÚSQUDA DE INFORMACIÓN MÁS CERCANA A LA REALIDAD DEL MUNICIPIO, SE ENCONTRARON DATOS EMITIDOS POR EL INEGI EN EL INFORME DEL AÑO 2021, ELABORADO POR LA SECRETARÍA DE BIENESTAR, SOBRE EL GRADO DE REZAGO SOCIAL EN EL MUNICIPIO DE CUAUHTÉMOC, CHIHUAHUA, DEL CUAL SE ANEXAN TABLAS Y GRAFICAS QUE REFLEJAN, LAS PRINCIPALES CARENCIAS SOCIALES Y CUYOS DATOS HAN SERVIDO DE BASE PARA CONOCER LAS NECESIDADES MÁS APREMIANTES DE LA POBLACIÓN Y DE ESTA MANERA DISEÑAR ESTRATEGIAS QUE AYUDEN A DISMINUIR EL REZAGO EDUCATIVO Y LA DESERCIÓN ESCOLAR, ASÍ COMO LA BÚSQUDA DE ESTRATEGIAS QUE PERMITAN DISMINUIR EL REZAGO SOCIAL EN EL MUNICIPIO.

INFORME ANUAL SOBRE LA SITUACIÓN DE POBREZA Y REZAGO SOCIAL CUAUHTÉMOC, CHIHUAHUA 2021		
INDICADOR	MUNICIPIO	ENTIDAD FEDERATIVA
POBLACIÓN AL 2021	184,182	3,836,506
GRADO DE REZAGO SOCIAL	MUY BAJO	BAJO
% DE POBREZA EXTREMA Y MODERADA	24.70%	15.6%

1. Proyección de la población al 2021 elaborada por el Consejo Nacional de Población (CONAPO).
2. Grado de rezago social por entidad federativa y municipio 2015, elaborado por el Consejo Nacional de Evaluación de la Política de Desarrollo Social (CONEVAL).
3. Decreto por el que se formula la Declaratoria de las Zonas de Atención Prioritaria para 2021, Diario Oficial de la Federación. Disponible en [https://www.dof.gob.mx/2020/04/15/DECLARATORIA\\_ZONAS\\_PRIORITARIAS\\_2021.pdf](https://www.dof.gob.mx/2020/04/15/DECLARATORIA_ZONAS_PRIORITARIAS_2021.pdf)
4. Información municipal, Medición de la pobreza 2018. CONEVAL Información estatal, Medición de la pobreza 2018. CONEVAL.

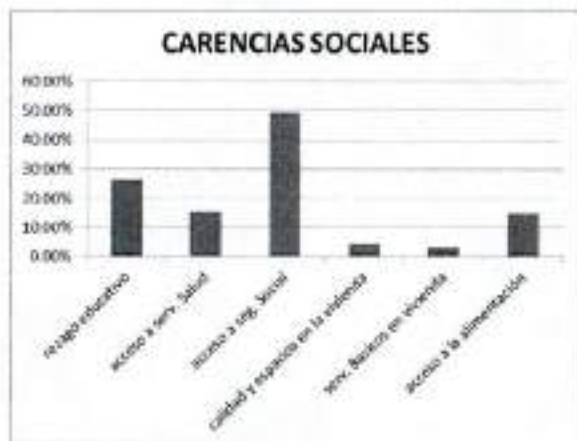

FUENTE: información municipal, Medición de la pobreza 2018. CONEVAL Información estatal, Medición de la pobreza 2018. CONEVAL.

CON BASE EN ESTOS RESULTADOS, EL GOBIERNO MUNICIPAL A TRAVÉS DEL ÁREA DE ATENCIÓN CIUDADANA DE LA DIRECCIÓN DE DESARROLLO SOCIAL, CREÓ EL PROGRAMA "VISITÁNDOTE", EL CUAL CONSISTE EN ACUDIR A LOS DOMICILIOS, EN LOS SECTORES UBICADOS EN LA PERIFERIA DE LA LOCALIDAD, MARCADOS POR EL CONEVAL COMO LOS AGEBS DE MAYOR REZAGO SOCIAL, COMO UNA

2023. CENTENARIO DE LA MUERTE DEL GENERAL FRANCISCO VILLA  
 2023. CIENTO AÑOS DEL ROTARISMO EN CHIHUAHUA



DE LAS ESTRATEGIAS PARA DETECTAR LAS NECESIDADES MÁS APREMIANTES DE LA POBLACIÓN Y CONTRIBUIR EN LA ATENCIÓN DE LAS MISMAS.

LAS SIGUIENTES TABLAS Y GRÁFICAS MUESTRAN LOS RESULTADOS QUE ARROJÓ EL PROGRAMA "VISITÁNDOTE" EN RELACIÓN A LAS SOLICITUDES DE APOYOS ESCOLARES, EN LOS HOGARES VISITADOS.

SOLICITUDES DE LA POBLACIÓN VISITADA		
HOGARES VISITADOS	APOYO ESCOLAR	OTROS APOYOS
538	194	344



EN ESTOS SECTORES, ALGUNAS FAMILIAS EN LUGAR DE VER LA EDUCACIÓN COMO UNA OPORTUNIDAD DE DESARROLLO Y ASCENSO SOCIAL PARA SUS HIJOS, LO PERCIBEN COMO UNA PESADA CARGA ECONÓMICA, DEBIDO A QUE EL COSTO DE LA EDUCACIÓN ES ELEVADO (UNIFORME, ÚTILES ESCOLARES, MATERIAL DIDÁCTICO, ENTRE OTROS) POR LO QUE ASISTIR A LA ESCUELA SUPONE UN ESFUERZO SOCIAL Y FAMILIAR DEBIDO A LA CARENCIA DE RECURSOS ECONÓMICOS, SIENDO ÉSTE UN FACTOR DE RIESGO PARA LA DESERCIÓN ESCOLAR.

POR TAL MOTIVO EL GOBIERNO MUNICIPAL EN COORDINACIÓN CON LA DIRECCIÓN DE DESARROLLO SOCIAL Y EL ÁREA DE EDUCACIÓN Y ACCIÓN CÍVICA, CON EL PROPÓSITO DE PROMOVER LA PERMANENCIA DE LOS NIÑOS Y NIÑAS EN LA ESCUELA Y CONTRIBUIR EN LA REDUCCIÓN DE LOS NIVELES DE AUSENTISMO Y DESERCIÓN ESCOLAR, POR MOTIVOS ECONÓMICOS, CONTRIBUYENDO ADICIONALMENTE A SOLVENTAR EL GASTO FAMILIAR, COMO UNA ESTRATEGIA COMPENSATORIA QUE FAVOREZCA LA PERMANENCIA Y LA EQUIDAD EDUCATIVA EN EL MUNICIPIO, CONTINÚA CON EL PROGRAMA "ÚTILES ESCOLARES" 2023, CON EL CUAL SE PRETENDE DAR COBERTURA A 1350 ESTUDIANTES DE NIVEL PRIMARIA, INSCRITOS EN LAS ESCUELAS UBICADAS EN LOS SECTORES DETECTADOS CON MAYOR REZAGO SOCIAL, ENTREGANDO A CADA UNO DE LOS ALUMNOS SELECCIONADOS, UN PAQUETE CON LOS ÚTILES ESCOLARES BÁSICOS E INDISPENSABLES PARA EL DESARROLLO DEL PROCESO DE ENSEÑANZA-APRENDIZAJE, PARA EL CICLO ESCOLAR 2023-2024, ACORDES AL GRADO QUE CURSAN, CON UN VALOR APROXIMADO DE \$225.00 (DOSCIENTOS VEINTICINCO PESOS 00/100 M.N.) LOS CUALES SE ENTREGARÁN POR ÚNICA OCASIÓN DURANTE EL MES DE AGOSTO DE 2023.

## 2. GLOSARIO DE TÉRMINOS Y DEFINICIONES

**AGEB.-** ÁREA GEOGRÁFICA OCUPADA POR UN CONJUNTO DE MANZANAS PERFECTAMENTE DELIMITADAS POR CALLES, AVENIDAS, ANDADORES O CUALQUIER OTRO RASGO DE FÁCIL IDENTIFICACIÓN EN EL TERRENO.

*Handwritten signatures and initials in blue ink.*





**AGENDA 2030 PARA EL DESARROLLO SOSTENIBLE.-** SE PROPONE ACABAR CON LA POBREZA PARA EL AÑO 2030 Y PROMOVER UNA PROSPERIDAD ECONÓMICA COMPARTIDA, EL DESARROLLO SOCIAL Y LA PROTECCIÓN AMBIENTAL PARA TODOS LOS PAÍSES.

**CONEVAL.-** (CONSEJO NACIONAL DE EVALUACIÓN DE LA POLÍTICA DE DESARROLLO SOCIAL) INSTANCIA GUBERNAMENTAL MEXICANA CON AUTONOMÍA Y CAPACIDAD TÉCNICA PARA GENERAR INFORMACIÓN OBJETIVA SOBRE LA SITUACIÓN DE LA POLÍTICA SOCIAL Y LA MEDICIÓN DE LA POBREZA EN MÉXICO, QUE PERMITA MEJORAR LA TOMA DE DECISIONES EN LA MATERIA.

**OBJETIVOS DE DESARROLLO SOSTENIBLE (ODS).-** PLAN PARA CONSEGUIR UN FUTURO SOSTENIBLE PARA TODOS. SE INTERRELACIONAN ENTRE SÍ E INCORPORAN LOS DESAFÍOS GLOBALES COMO LA POBREZA, LA DESIGUALDAD, EL CLIMA, LA DEGRADACIÓN AMBIENTAL, LA PROSPERIDAD, LA PAZ Y LA JUSTICIA.

**POBREZA MODERADA Y EXTREMA.-** EL TÉRMINO ES UTILIZADO PARA DESIGNAR A UNA PERSONA QUE NO PUEDE SATISFACER SUS NECESIDADES MÁS BÁSICAS. EN ESTE SENTIDO, NECESIDADES QUE CONSISTEN EN ALIMENTARSE, BEBER AGUA, DORMIR EN UNA CASA, ASÍ COMO EL CONTAR CON ACCESO A LA EDUCACIÓN Y A LA SANIDAD.

**ÚTILES ESCOLARES.-** RECURSOS MATERIALES EMPLEADOS REGULARMENTE EN EL DESARROLLO DE ACTIVIDADES PEDAGÓGICAS EN EL CONTEXTO ESCOLAR, EN ESTE DOCUMENTO SE REFIERE A LOS QUE UTILIZAN LOS ALUMNOS, TALES COMO; CUADERNOS, LÁPICES, PLUMAS, JUEGO DE GEOMETRÍA, SACAPUNTAS, GOMAS DE BORRAR, TIJERAS Y PEGAMENTO.

**VULNERABILIDAD.-** ES EL RIESGO QUE UNA PERSONA, PUEDE SUFRIR FRENTE A DESIGUALDADES ECONÓMICAS, POLÍTICAS, SOCIALES O CULTURALES.

### **3. OBJETIVO GENERAL DEL PROGRAMA**

APOYAR LA ECONOMÍA FAMILIAR Y FAVORECER LA ASISTENCIA A CLASES, OTORGANDO AL INICIO DEL CICLO ESCOLAR, UN PAQUETE DE ÚTILES ESCOLARES, A LOS ALUMNOS DE NIVEL PRIMARIA, INSCRITOS EN LAS INSTITUCIONES PÚBLICAS UBICADAS EN LOS SECTORES DE POBREZA MODERADA Y EXTREMA, DE LA CABECERA MUNICIPAL DE CUAUHTÉMOC, CHIHUAHUA.

### **4. OBJETIVOS ESPECÍFICOS**

1. OTORGAR APOYOS PARA DISMINUIR LOS GASTOS BÁSICOS DE INICIO DE CLASES PARA LOS ALUMNOS INSCRITOS EN ESCUELAS DE NIVEL BÁSICO, UBICADAS PRINCIPALMENTE EN SECTORES DE REZAGO SOCIAL.



2. CONTRIBUIR A LA PERMANENCIA, CONTINUACIÓN DE ESTUDIOS Y EGRESO DE LA EDUCACIÓN BÁSICA DE LOS ALUMNOS INSCRITOS EN NIVEL PRIMARIA, EN INSTITUCIONES EDUCATIVAS DE LA CABECERA MUNICIPAL DE CUAUHTÉMOC, CHIHUAHUA.

3. COADYUVAR EN LA DISMINUCIÓN DEL ÍNDICE DE DESERCIÓN ESCOLAR EN EL NIVEL DE EDUCACIÓN PRIMARIA, DEL MUNICIPIO DE CUAUHTÉMOC, CHIHUAHUA.

**5. MONTO ASIGNADO**

EL PRESUPUESTO ASIGNADO PARA ESTE PROGRAMA ES DE 300,000.00. (TRESCIENTOS MIL PESOS 00/100 M.N.) PARA ATENDER A 1350 ALUMNOS DE 25 ESCUELAS.

**6. METAS E INDICADORES**

**METAS**

A. PRESUPUESTO ANUAL \$300,000.00

B. SE EJERZA EL 98% DEL MONTO PRESUPUESTADO

C. EL PORCENTAJE DE EFICIENCIA SERA DE 98% O MÁS

D. EL PRESUPUESTO MENSUAL SERA DE \$300,000.00 (TRESCIENTOS MIL PESOS 00/100 M.N) APOYO DE UNICA OCASIÓN.

E. EL PORCENTAJE DE EFICIENCIA DEL RECURSO MENSUAL EJERCIDO SERA DEL 98% O MAS

F. LA META ANUAL DE BENEFICIARIOS SERA 1350 ALUMNOS

G. EL PORCENTAJE DE BENEFICIARIOS ATENDIDOS O APOYOS ENTREGADOS ANUALMENTE SERA DE 98% O MÁS.

H. EL PORCENTAJE DE EFECTIVIDAD DEL RECURSO ENTREGADO CON RESPECTO A LOS BENEFICIARIOS SERA DE 98% O MÁS.

I. EL INDICE DE USO DEL RECURSO SERA DE 0 A 0.10

J. EL INDICE DE APOYOS ENTREGADOS SERA DE 0 AL 0.10

#

Página 5





## INDICADORES

INDICADOR	FÓRMULA	MÍNIMOS ACEPTADOS
PRESUPUESTO ANUAL	NO TIENE FÓRMULA	\$300,000.00
PRESUPUESTO EJERCIDO	SUMA DE TODOS LOS APOYOS ENTREGADOS Y COMPROMETIDOS	98% DEL MONTO PRESUPUESTADO
PORCENTAJE DE EFICIENCIA DEL RECURSO EJERCIDO	$P = (\text{EJERCIDO} / \text{PPTO}) * 100$	98% O MAS
PRESUPUESTO MENSUAL	NO TIENE FÓRMULA	300,000.00
PRESUPUESTO MENSUAL EJERCIDO	SUMA DE TODOS LOS APOYOS MENSUALES ENTREGADOS Y COMPROMETIDOS.	98% DEL MONTO MENSUAL PRESUPUESTADO
PORCENTAJE DE EFICIENCIA DEL RECURSO MENSUAL EJERCIDO	$P = (\text{EJERCIDO MENSUAL} / \text{PPTO MENSUAL}) * 100$	98% O MAS
BENEFICIARIOS META ANUALMENTE	NO TIENE FÓRMULA	1350 BENEFICIARIOS
BENEFICIARIOS ATENDIDOS O APOYOS ENTREGADOS ANUALMENTE	SUMA DE TODOS LOS APOYOS ENTREGADOS POR PERSONA Y COMPROMETIDOS	98% O MAS
PORCENTAJE DE EFECTIVIDAD DEL RECURSO ENTREGADO CON RESPECTO A LOS BENEFICIARIOS	$P = (\text{BENEF ATENDIDOS} / \text{BENEF META}) * 100$	98% O MAS
INDICE DE USO DEL RECURSO	$IUR: (\text{PPTO} - \text{EJERCIDO}) / \text{PPTO}$	DEL 0 A 0.10
INDICE DE APOYOS ENTREGADOS	$IAE: (\text{BENEFI META} - \text{BENEF APOYADOS}) / \text{BENEF META}$	DEL 0 A 0.10
INDICE DE IMPACTO SOCIAL MUNICIPAL	$IISM: (\text{BENEF APOYADOS} / \text{LA POBLACION OBJETIVO})$	

## 7. COBERTURA

ESTUDIANTES INSCRITOS EN ESCUELAS DE NIVEL PRIMARIA, UBICADAS EN LOS SECTORES DE POBREZA MODERADA Y EXTREMA, DE LA CABECERA MUNICIPAL DE CUAUHTÉMOC, CHIHUAHUA.

## 8. POBLACIÓN POTENCIAL

LA POBLACIÓN POTENCIAL PARA EL PRESENTE PROGRAMA, SON 18,593 ALUMNOS INSCRITOS EN LAS INSTITUCIONES DE NIVEL PRIMARIA.

## 9. POBLACION OBJETIVO

P.O. = TOTAL DE ESTUDIANTES DE PRIMARIA \* % DE POBREZA EXTREMA Y MODERADA.

P.O. = 18,593 \* 24.77 % = 4605 ALUMNOS. FUENTE INEGI, SRIA. DE BIENESTAR

## 10. POBLACIÓN ATENDIDA

SE ATENDERÁN 1350 ALUMNOS QUE PERTENECEN A FAMILIAS EN SITUACIÓN DE POBREZA MODERADA Y EXTREMA Y SEAN SELECCIONADOS EN CADA UNA DE LAS 25 ESCUELAS QUE SE ELEGIRÁN, PARA SER BENEFICIADOS CON EL PROGRAMA.

2023. CENTENARIO DE LA MUERTE DEL GENERAL FRANCISCO VILLA  
2023. CIEN AÑOS DEL ROTARISMO EN CHIHUAHUA



## 11. REQUISITOS

### PARA LA INSTITUCIÓN ESCOLAR.

- a. SER ESCUELA PÚBLICA ADSCRITA A LA SECRETARÍA DE EDUCACIÓN PÚBLICA (SEP).
- b. CONTAR CON CLAVE DEL CENTRO DE TRABAJO DEL SISTEMA EDUCATIVO NACIONAL.
- c. SOLICITAR POR MEDIO IMPRESO Y CON FIRMA Y SELLO ORIGINAL, LA CANTIDAD DE PAQUETES DE ÚTILES ESCOLARES AUTORIZADOS PARA ESA INSTITUCIÓN, ANEXANDO LISTA DE BENEFICIARIOS.
- d. ANEXAR A LA SOLICITUD; DICTAMEN COMO DIRECTOR, COPIA DE IDENTIFICACIÓN OFICIAL VIGENTE, CURP, RFC Y COPIA DE COMPROBANTE DE DOMICILIO DE LA INSTITUCIÓN ESCOLAR.
- e. EL DIRECTOR DEL PLANTEL DEBERÁ FIRMAR UN RECIBO, POR EL TOTAL DE PAQUETES RECIBIDOS.
- f. EL DIRECTOR DEBERÁ ENTREGAR UN LISTADO CON EL NOMBRE Y FIRMA DE RECIBIDO DE CADA UNO DE LOS BENEFICIARIOS Y CONSTANCIA DE ESTUDIOS DE CADA UNO.

### CRITERIOS DE ELEGIBILIDAD

- TENER NACIONALIDAD MEXICANA POR NACIMIENTO O NATURALIZACIÓN.
- RESIDIR DENTRO DE LA CABECERA MUNICIPAL.
- CONTAR CON IDENTIFICACIÓN OFICIAL VIGENTE.
- QUE EL RECEPTOR DEL APOYO TENGA SU NOMBRE, CURP Y RFC CORRECTOS.
- QUE SU COMPROBANTE DE DOMICILIO NO SEA MAYOR A TRES MESES DE ANTIGÜEDAD.
- ACREDITAR LA NECESIDAD DEL APOYO MEDIANTE LA MAYOR EVIDENCIA POSIBLE.
- NO HABER OBTENIDO NINGÚN APOYO DE ALGUNA OTRA DEPENDENCIA DE PRESIDENCIA MUNICIPAL NI DESCENTRALIZADO.

## 12. PROCESO DE SELECCIÓN

- a) EL GOBIERNO MUNICIPAL REALIZARÁ LA ENTREGA AL DIRECTOR DE CADA ESCUELA LA CANTIDAD DE PAQUETES ESCOLARES DE ACUERDO AL PADRÓN DE BENEFICIARIOS POR ESCUELA.
- b) EL DIRECTOR DE LA INSTITUCIÓN EDUCATIVA, DEBERÁ FIRMAR UN RECIBO POR LA CANTIDAD DE PAQUETES DE ÚTILES ESCOLARES RECIBIDOS.
- c) EL PADRE/MADRE, TUTOR O DIRECTOR DEBERÁ FIRMAR UN RECIBO POR CADA PAQUETE DE ÚTILES ESCOLARES RECIBIDO.

2023. CENTENARIO DE LA MUERTE DEL GENERAL FRANCISCO VILLA  
2023. CIEN AÑOS DEL ROTARISMO EN CHIHUAHUA





## DIAGRAMA DE FLUJO DEL PROCEDIMIENTO A SEGUIR PARA LA IMPLEMENTACIÓN Y OTORGAMIENTO DEL PROGRAMA

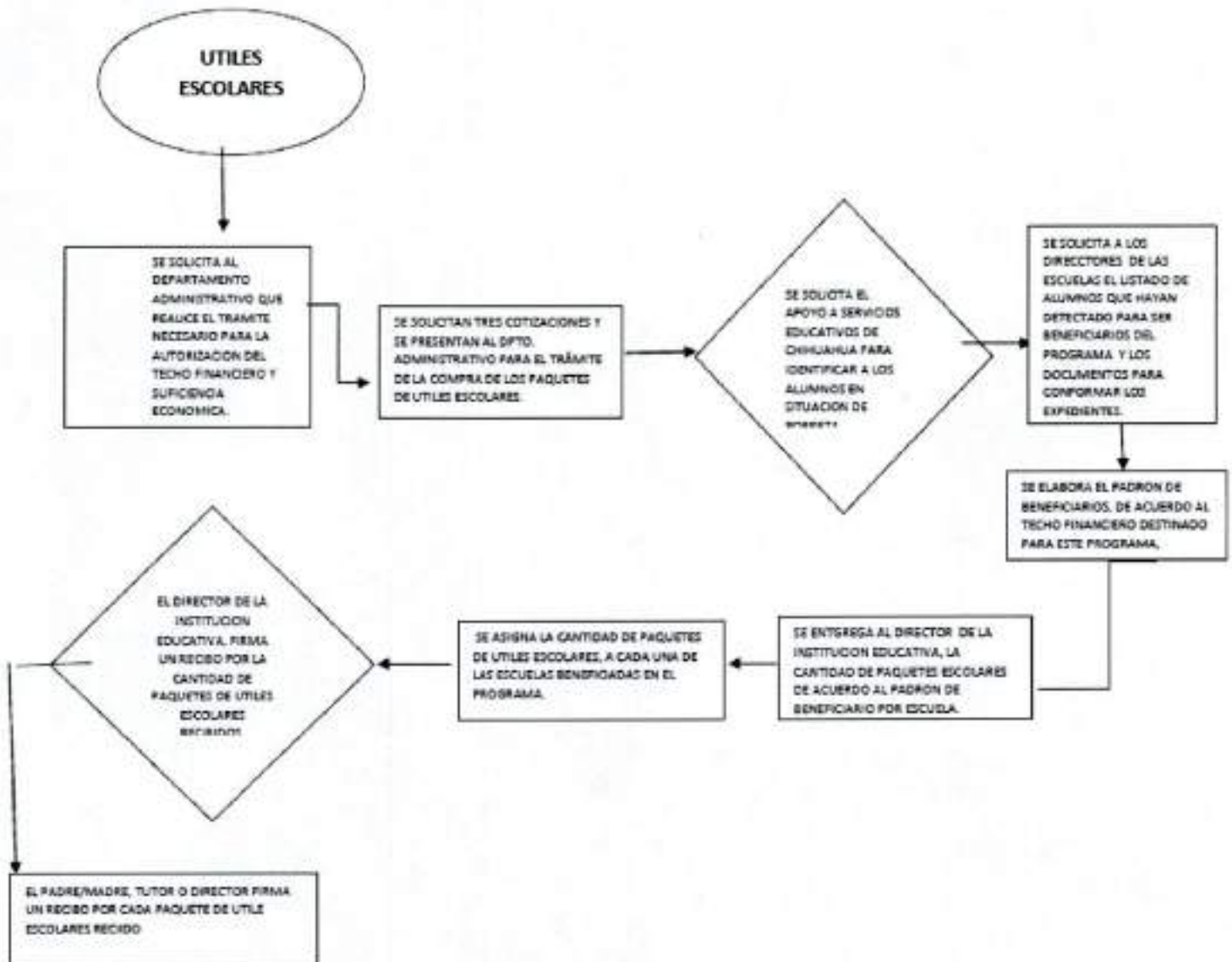

### 13. CARACTERÍSTICAS DEL APOYO

- SE DOTARÁ A CADA ESCUELA SELECCIONADA PARA EL PROGRAMA, LA CANTIDAD DE PAQUETES DE ÚTILES ESCOLARES DE ACUERDO A LA RELACIÓN DE BENEFICIARIOS PROPORCIONADA POR LA DIRECCIÓN DE LA ESCUELA.
- CADA PAQUETE DE ÚTILES ESCOLARES ESTARÁ INTEGRADO POR LOS ARTÍCULOS BÁSICOS, SUGERIDOS PARA CADA GRADO, POR EL DEPARTAMENTO DE SERVICIOS ESCOLARES, ZONA OCCIDENTE.





- CADA PAQUETE DE ÚTILES ESCOLARES CONTIENE 3 CUADERNOS, 2 PLUMAS, 5 LÁPICES, 1 SACAPUNTAS, 1 GOMA DE BORRAR, 1 JUEGO DE GEOMETRÍA, 1 TIJERAS Y 1 CAJA DE COLORES, 1 PEGAMENTO EN BARRA.
- DURANTE EL MES DE AGOSTO DE 2023, SE ENTREGARÁN EN EL ALMACÉN MUNICIPAL POR ÚNICA OCASIÓN, LOS PAQUETES ESCOLARES DE ACUERDO AL PADRÓN DE BENEFICIARIOS, Y EL LISTADO AUTORIZADO PARA CADA UNA DE LAS ESCUELAS SELECCIONADAS.

FICHA TÉCNICA DE PAQUETE DE ÚTILES ESCOLARES	
DESCRIPCIÓN	CANTIDAD POR PAQUETE
CUADERNO PROFESIONAL C/100 HOJAS DE 20 CM. X 25 ACM.	3 PIEZAS
BOLÍGRAFO PUNTO MEDIANO	2 PIEZAS
LAPIZ DE MADERA # 2	5 PIEZAS
SACAPUNTAS METÁLICO	1 PIEZA
GOMA DE BORRAR DE MIGAJÓN M40	1 PIEZA
JUEGO DE GEOMETRÍA QUE CONTIENE: 1 REGLA DE 30 CM. 1 ESCUADRA DE 60° 1 ESCUADRA DE 45° 1 TRANSPORTADOR DE 10 CM. 1 COMPAS	1 PIEZA
TIJERAS ESCOLARES CON PUNTA REDONDA 13 CM. LARGO	1 PIEZA
CAJA CON 12 COLORES DE MADERA DE 15 CM. DE LARGO	1 PIEZA
PEGAMENTO DE BARRA DE 9 GRAMOS	1 PIEZA
BOLSA DE PLÁSTICO PARA QUE RESISTA EL PESO DEL PAQUETE	1 PIEZA



NOTA: LA FOTOGRAFÍA ES MERAMENTE ILUSTRATIVA, PUEDEN VARIAR LAS MARCAS DE LOS ARTÍCULOS.

#### 14. DERECHOS, OBLIGACIONES Y SANCIONES DEL BENEFICIARIO LAS PERSONAS BENEFICIARIAS TIENEN DERECHO A:

- RECIBIR INFORMACIÓN DE MANERA CLARA Y OPORTUNA.
- UN TRATO DIGNO, RESPETUOSO, CON CALIDAD, EQUITATIVO Y SIN DISCRIMINACIÓN.
- RECIBIR ATENCIÓN Y APOYO PARA REALIZAR CUALQUIER TRÁMITE RELACIONADO CON EL PROGRAMA SIN COSTO ALGUNO O CONDICIONAMIENTO.
- LA SEGURIDAD SOBRE LA RESERVA Y PRIVACIDAD DE SUS DATOS PERSONALES CONFORME A LA LEGISLACIÓN EN MATERIA DE TRANSPARENCIA.

#### LAS PERSONAS DERECHOHABIENTES DEL APOYO TIENEN LAS OBLIGACIONES SIGUIENTES:

PROPORCIONAR BAJO PROTESTA DE DECIR VERDAD, LA INFORMACIÓN QUE SE LES REQUIERA DE ACUERDO CON LO ESTABLECIDO EN LAS PRESENTES REGLAS DE OPERACIÓN Y SUS ANEXOS.





## 15. LA INSTANCIA EJECUTORA

LA INSTANCIA EJECUTORA Y RESPONSABLE DE ESTE PROGRAMA SERÁ EL AREA DE EDUCACION CORRESPONDERÁ A LA DIRECCIÓN DE DESARROLLO SOCIAL, PARTICIPAR EN LA COORDINACIÓN E IMPLEMENTACIÓN DEL PROGRAMA EN TÉRMINOS DE LA NORMATIVIDAD APLICABLE. ASIMISMO, LA UNIDAD DE EDUCACION. DEBERÁ RESGUARDAR LOS EXPEDIENTES DE LAS PERSONAS DERECHOHABIENTES COMPLETOS, GARANTIZANDO LA CONFIDENCIALIDAD Y LA PROTECCIÓN DE DATOS PERSONALES QUE SEAN RECABADOS, MEDIANTE LOS MECANISMOS DE SEGURIDAD FÍSICA Y DIGITAL NECESARIOS, EN CUMPLIMIENTO CON LAS DISPOSICIONES EN MATERIA DE TRANSPARENCIA Y ACCESO A LA INFORMACIÓN PÚBLICA APLICABLES.

LOS ARCHIVOS QUE CONFORMAN LOS EXPEDIENTES DE LAS PERSONAS DERECHOHABIENTES PODRÁN INTEGRARSE MEDIANTE DOCUMENTOS FÍSICOS O ELECTRÓNICOS, DEBIÉNDOSE GARANTIZAR EN TODO MOMENTO SU CONFIDENCIALIDAD Y SU USO, QUE ESTÁ LIMITADO ÚNICAMENTE PARA EL OTORGAMIENTO DEL APOYO ESPECIAL DANDO CONFORMIDAD A LA NORMATIVIDAD EN MATERIA DE TRANSPARENCIA Y PROTECCIÓN DE DATOS.

## 16. COORDINACIÓN INSTITUCIONAL

CON LA FINALIDAD DE ALCANZAR LA UNIVERSALIDAD DE LAS PERSONAS SUSCEPTIBLES DE SER DERECHOHABIENTES Y QUE EJERZAN SU DERECHO AL PROGRAMA DE LA PRESIDENCIA MUNICIPAL, LA UNIDAD RESPONSABLE PODRÁ CELEBRAR CONVENIOS DE COLABORACIÓN CON LAS DEPENDENCIAS MUNICIPALES, ESTATALES, Y FEDERALES ASÍ COMO CON LAS AUTORIDADES DE LOS TRES ÓRDENES DE GOBIERNO, A FIN DE QUE TRANSFIERAN LAS BASES DE DATOS DE SUS PERSONAS BENEFICIARIAS QUE CUMPLAN CON LOS CRITERIOS DE ELEGIBILIDAD Y REQUISITOS ASÍ COMO, GARANTIZAR QUE EL PROGRAMA NO SE CONTRAPONGA, AFECTE O PRESENTE DUPLICIDADES CON OTROS DE LA ADMINISTRACIÓN PÚBLICA MUNICIPAL.

## PROCESO DE COMPRA SEGÚN REGLAMENTO DE ADQUISICIONES

TODO TRÁMITE QUE REQUIERA LA COMPRA DE BIENES Y MATERIALES, SE DEBE REALIZAR SIGUIENDO EL REGLAMENTO ESTABLECIDO POR EL COMITÉ DE ADQUISICIONES. A CONTINUACIÓN, SE ESPECIFICA EL TIPO DE COMPRA, ASÍ COMO EL TRÁMITE QUE SE DEBE SEGUIR.

EL ÁREA EJECUTORA DEBERÁ ENTREGAR AL DEPARTAMENTO ADMINISTRATIVO TODOS LOS DOCUMENTOS QUE SE INDICAN SEGÚN SEA EL PROCESO.





CAJA CHICA		RESPONSABLE
1	GASTOS MENORES A \$1,000.00	ÁREA EJECUTORA
2	EN LA FACTURA ESPECIFICAR AL REVERSO DE LA FACTURA EL MOTIVO DEL GASTO, FIRMA Y NOMBRE DE QUIEN EJERCE EL GASTO	
3	VALIDACIÓN DE FACTURA ANTE EL SAT	
4	APOYOS MENORES A \$1,000.00 EN CASOS EXCEPCIONALES Y SOLO SI EXISTE EL EXPEDIENTE COMPLETO	
5	SI ES CAPACITACIÓN O CURSO FUERA DE LA CIUDAD, IMPRIMIR LA INVITACIÓN	

GASTOS POR COMPROBAR		RESPONSABLE
1	NOMBRE DE LA PERSONA	TITULAR DEL ÁREA
2	IDENTIFICACIÓN	
3	R.F.C.	
4	FACTURA (TODAS LAS FACTURAS QUE SUMEN EL TOTAL DEL GASTO A COMPROBAR)	
5	VALIDACIÓN DE FACTURA(S) ANTE EL SAT	
6	EVIDENCIAS DEL GASTO (FOTOGRAFÍAS IMPRESAS)	
7	DEBEN COMPROBARSE LOS GASTOS DENTRO DE LOS 15 DÍAS POSTERIORES A QUE SE RECIBA EL CHEQUE	

**COMPRAS VARIAS**

COMPRAS TIPO "A" HASTA \$28,866.00 (DE 0 A 300 UMA DIARIO)		RESPONSABLE
1	3 COTIZACIONES CON CARACTERÍSTICAS IGUALES (2 DÍAS) <b>NOTA:</b> SE DEBERÁ ENVIAR SOLICITUD FORMAL DE COTIZACIÓN SOLICITANDO LAS MISMAS CANTIDADES Y LOS MISMOS ARTÍCULOS, NO SE ACEPTARÁN COTIZACIONES CON DIFERENTES CANTIDADES Y DIFERENTES ARTÍCULOS. SE ANEXA EJEMPLO DE SOLICITUD DE COTIZACIÓN	ÁREA REQUERENTE
2	SOLICITAR LAS COTIZACIONES CON 2 SEMANAS DE ANTICIPACIÓN	
3	EL ÁREA ADMINISTRATIVA DE DESARROLLO SOCIAL ENVÍA AL COMITÉ DE ADQUISICIONES O DEPARTAMENTO DE COMPRAS LAS COTIZACIONES PARA CONTINUAR CON EL TRÁMITE, DURACIÓN (3 DÍAS)	ADMINISTRATIVO
4	REVISIÓN POR PARTE DE COMITÉ DE ADQUISICIONES (3 DÍAS) <b>NOTA:</b> LAS FACTURAS SE RECIBEN EN EL PRIMER LUNES DEL MES O BIEN ANTES	COMITÉ DE ADQUISICIONES
5	TESORERÍA PAGA EL 3ER. JUEVES DEL MES	TESORERÍA

**NOTA:** CONSIDERAR EL VALOR DE UMA VIGENTE.

**NOTA:** EL ÁREA REQUERENTE DEBERÁ DAR SEGUIMIENTO A TODO EL PROCESO HASTA LA OBTENCIÓN DE LA COMPRA SOLICITADA, EL ÁREA ADMINISTRATIVA SERÁ AUXILIAR DURANTE EL PROCESO, POR LO QUE EL ÁREA EJECUTORA SERÁ RESPONSABLE DE QUE LAS COMPRAS SE REALICEN A SU DEBIDO TIEMPO Y CONDICIONES.

2023. CENTENARIO DE LA MUERTE DEL GENERAL FRANCISCO VILLA  
2023. CIEN AÑOS DEL ROTARISMO EN CHIHUAHUA

AV. ALLENDE NO. 15. ZONA CENTRO. CD. CUAUHTÉMOC. CHIH. C.P. 31500  
TEL. (625) 581 9200 WWW.MUNICIPIOCUAUHTÉMOC.GOB.MX





COMPRAS TIPO "B" HASTA \$92,371.20 (300 A 960 UMA DIARIO)		RESPONSABLE
1	SOLICITAR TECHO FINANCIERO A TESORERÍA (IMPORTE CON I.V.A.)	ADMINISTRATIVO
2	RESPUESTA DEL TECHO FINANCIERO POR PARTE DE TESORERÍA (2 DÍAS)	
	FUENTE DE FINANCIAMIENTO	
	PROYECTO	
	CUENTA	
	UNIDAD ADMINISTRATIVA	
	IMPORTE AUTORIZADO	
3	FICHA TÉCNICA DE LO QUE SE VA A ADQUIRIR YA SEA BIEN O SERVICIO	AREA REQUERENTE
4	ENVIAR POR CORREO (DEBERÁ SER EL INSTITUCIONAL) O DE FORMA PERSONAL LA SOLICITUD DE LA COTIZACIÓN DEL BIEN O SERVICIO.	AREA REQUERENTE
5	EL PROVEEDOR DEBE CONTESTAR LA COTIZACIÓN DE LA SIGUIENTE FORMA:	AREA REQUERENTE
1	HOJA MEMBRETADA QUE CONTENGA:	
A	NOMBRE DEL NEGOCIO	
B	DIRECCIÓN	
C	TELÉFONO	
D	CORREO ELECTRÓNICO	
2	DIRIGIDA AL MUNICIPIO DE CUAUHTÉMOC	
3	IMPORTE CON IVA DESGLOSADO, ES DECIR (SUB-TOTAL, IVA Y TOTAL)	
4	FIRMA CON TINTA AZUL DEL DUEÑO O ADMINISTRADOR DEL NEGOCIO	
5	SI LA COTIZACION SE SOLICITA POR CORREO ELECTRONICO:	
A	IMPRIMIR CAPTURA DE PANTALLA DEL CORREO ENVIADO	
B	IMPRIMIR EL OFICIO SOLICITANDO LA COTIZACION AL PROVEEDOR	
C	IMPRIMIR LA CAPTURA DE PANTALLA DONDE SE RECIBE LA RESPUESTA DE LA COTIZACION	
D	IMPRIMIR LA COTIZACION QUE ENVIA EL PROVEEDOR EN CORREO ELECTRONICO	
6	SI ES UN NUEVO PROVEEDOR DEBEMOS SOLICITARLE :	ADMINISTRATIVO
	CONSTANCIA DE SITUACIÓN FISCAL Y LA OPINIÓN DE CUMPLIMIENTO FORMATO 32-D	
7	EL ÁREA ADMINISTRATIVA INGRESA EN EL SISTEMA DE MATERIALES LA SOLICITUD DE COMPRA ANEXANDO LO SIGUIENTE:	ADMINISTRATIVO
1	SOLICITUD DE COTIZACIÓN AL PROVEEDOR	ÁREA EJECUTORA
2	SI FUE POR CORREO EL CORREO DONDE SE LE SOLICITÓ LA COTIZACIÓN	
3	EL CORREO DONDE RECIBIMOS LA RESPUESTA	
4	IMPRIMIR LA COTIZACIÓN DEL PROVEEDOR	
5	FACTURA DE QUIEN RESULTE SELECCIONADO PARA LA COMPRA (PDF, XML, VERIFICACIÓN DE FACTURA)	
8	AUTORIZACIÓN EN EL SISTEMA DE RECURSOS MATERIALES POR PARTE DEL COMITÉ DE ADQUISICIONES (10 DÍAS)	OFICIALÍA
9	REVISIÓN POR PARTE DE OFICIALÍA (3 DÍAS) Y SI RECIBE LAS FACTURAS EN EL PRIMER LUNES DEL MES O BIEN ANTES	
10	TESORERÍA PAGA EL 3ER JUEVES DEL MES	TESORERÍA

NOTA: CONSIDERAR EL VALOR DE UMA VIGENTE.

NOTA: EL ÁREA REQUERENTE DEBERÁ DAR SEGUIMIENTO A TODO EL PROCESO HASTA LA OBTENCIÓN DE LA COMPRA SOLICITADA, EL ÁREA ADMINISTRATIVA SERÁ AUXILIAR DURANTE EL PROCESO, POR LO QUE EL ÁREA EJECUTORA SERÁ RESPONSABLE DE QUE LAS COMPRAS SE REALICEN A SU DEBIDO TIEMPO Y CONDICIONES.

2023. CENTENARIO DE LA MUERTE DEL GENERAL FRANCISCO VILLA  
2023. CIENTO AÑOS DEL ROTARISMO EN CHIHUAHUA







COMPRAS TIPO "C" HASTA \$1'247,011.20 (36 UMA ANUAL)		RESPONSABLE
1	SOLICITAR TECHO FINANCIERO A TESORERÍA (IMPORTE CON I.V.A.)	ADMINISTRATIVO
2	RESPUESTA DEL TECHO FINANCIERO POR PARTE DE TESORERÍA:	
	FUENTE DE FINANCIAMIENTO	
	PROYECTO	
	CUENTA	
	UNIDAD ADMINISTRATIVA	
	IMPORTE AUTORIZADO	
3	SOLICITUD AL COMITÉ DE ADQUISICIONES:	ADMINISTRATIVO
A	SOLICITUD DETALLANDO EL BIEN, MONTO SIN IVA, EL USO QUE SE LE DARÁ	ÁREA REQUERENTE
B	OFICIO SOLICITUD Y RESPUESTA DE LA SUFICIENCIA PRESUPUESTAL (TECHO FIN)	
C	INVESTIGACIÓN DE MERCADO (POR LO MENOS 3 COTIZACIONES CON VIGENCIA DE 30 DÍAS) DEBERÁ ESTAR ESCRITA DICHA LEYENDA EN LA COTIZACIÓN	
D	FICHA TÉCNICA (CATÁLOGO DE CONCEPTOS)	ÁREA REQUERENTE
4	DESPUÉS DE RECIBIDA LA SOLICITUD POR PARTE DEL COMITÉ:	COMITÉ DE ADQUISICIONES
A	EL COMITÉ INCLUIRÁ LA SOLICITUD EN EL ORDEN DEL DÍA DE LA SESIÓN ORDINARIA O EXTRAORDINARIA	
B	APROBADA LA SOLICITUD POR PARTE DE LOS INTEGRANTES DEL COMITÉ	
D	EL COMITÉ TIENE 5 DÍAS PARA RECIBIR LAS COTIZACIONES	
E	UNA VEZ RECIBIDAS LA COTIZACIONES EN TIEMPO Y FORMA, SE INCLUIRÁ EN EL ORDEN DEL DÍA DE LA SESIÓN CORRESPONDIENTE PUDIENDO SE ORDINARIA O EXTRAORDINARIA, SE ABREN LOS SOBRES Y SE REALIZA EL CUADRO COMPARATIVO	
F	DESPUÉS DE APROBADA LA SOLICITUD POR LOS INTEGRANTES DEL COMITÉ SE ELABORA EL OFICIO DE FALLO Y EL CONTRATO	
5	EL ÁREA DE ADQUISICIONES SUBE EL CONTRATO AL SISTEMA DE MATERIALES	
6	SE SOLICITA AL PROVEEDOR ADJUDICADO LA FACTURA EN PDF, XML Y VALIDACIÓN ANTE EL SAT	ADMINISTRATIVO
7	SE CAPTURA EN EL SISTEMA DE MATERIALES LA REQUISICIÓN DE COMPRA	ADMINISTRATIVO
8	REVISIÓN POR PARTE DE OFICIALÍA (3 DÍAS) Y SI RECIBE LAS FACTURAS EN EL PRIMER LUNES DEL MES O BIEN ANTES	OFICIALÍA
9	TESORERÍA PAGA EL 3ER JUEVES DEL MES	TESORERÍA

**NOTA:** CONSIDERAR EL VALOR DE UMA VIGENTE.

**NOTA:** EL ÁREA REQUERIENTE DEBERÁ DAR SEGUIMIENTO A TODO EL PROCESO HASTA LA OBTENCIÓN DE LA COMPRA SOLICITADA, EL ÁREA ADMINISTRATIVA SERÁ AUXILIAR DURANTE EL PROCESO, POR LO QUE EL ÁREA EJECUTORA SERÁ RESPONSABLE DE QUE LAS COMPRAS SE REALICEN A SU DEBIDO TIEMPO Y CONDICIONES.



SE ANEXA EJEMPLO DE COTIZACIÓN

INVITACION MINIMO 3 PROVEEDORES HASTA \$1'870,516.80 (54 UMA ANUAL)		RESPONSABLE
1	SOLICITAR TECHO FINANCIERO A TESORERÍA (IMPORTE CON I.V.A.)	ADMINISTRATIVO
2	RESPUESTA DEL TECHO FINANCIERO POR PARTE DE TESORERÍA:	
	FUENTE DE FINANCIAMIENTO	
	PROYECTO	
	CUENTA	
	UNIDAD ADMINISTRATIVA	
	IMPORTE AUTORIZADO	
3	SOLICITUD AL COMITÉ DE ADQUISICIONES:	ÁREA REQUERENTE
A	SOLICITUD DETALLANDO EL BIEN, MONTO SIN IVA, EL USO QUE SE LE DARÁ	
B	OFICIO SOLICITUD Y RESPUESTA DE LA SUFICIENCIA PRESUPUESTAL (TECHO FIN)	
C	INVESTIGACIÓN DE MERCADO (POR LO MENOS 3 COTIZACIONES CON VIGENCIA DE 30 DÍAS)	
D	FICHA TÉCNICA (CATÁLOGO DE CONCEPTOS)	
4	DESPUÉS DE RECIBIDA LA SOLICITUD POR PARTE DEL COMITÉ:	COMITÉ DE ADQUISICIONES
A	EL COMITÉ INCLUIRÁ LA SOLICITUD EN EL ORDEN DEL DÍA DE LA SESIÓN ORDINARIA O EXTRAORDINARIA	
B	APROBADA LA SOLICITUD POR PARTE DE LOS INTEGRANTES DEL COMITÉ	
5	EL ÁREA REQUERIENTE ELABORARÁ CONVOCATORIA Y COMITÉ DE ADQUISICIONES ELABORA LAS BASES DE LICITACIÓN PARA PUBLICARLAS EN EL PERIÓDICO OFICIAL DEL ESTADO DE CHIHUAHUA, ASÍ COMO EN OTROS PERIÓDICOS	
6	COMITÉ DE ADQUISICIONES PROGRAMA LAS REUNIONES PARA JUNTA DE ACLARACIONES, APERTURA DE PROPUESTAS Y FALLO, PROGRAMA FECHA Y HORA PARA FIRMA DE CONTRATOS	
7	EL ÁREA DE ADQUISICIONES SUBE EL CONTRATO AL SISTEMA DE MATERIALES	
8	SE SOLICITA AL PROVEEDOR ADJUDICADO LA FACTURA EN PDF, XML Y VALIDACIÓN ANTE EL SAT	ADMINISTRATIVO
9	SE CAPTURA EN EL SISTEMA DE MATERIALES LA REQUISICIÓN DE COMPRA	
10	REVISIÓN POR PARTE DE OFICIALÍA (3 DÍAS) Y SI RECIBE LAS FACTURAS EN EL PRIMER LUNES DEL MES O BIEN ANTES	OFICIALÍA
11	TESORERÍA PAGA EL 3ER JUEVES DEL MES	TESORERÍA

NOTA: CONSIDERAR EL VALOR DE UMA VIGENTE

**17. MECÁNICA OPERATIVA Y ETAPAS DEL PROGRAMA**

EL PROGRAMA ESTARÁ A CARGO DEL ÁREA DE EDUCACIÓN DE LA DIRECCIÓN DE DESARROLLO SOCIAL DEL MUNICIPIO DE CUAUHTÉMOC, CHIHUAHUA, CON DOMICILIO EN AV. ALLENDE N° 15 ZONA CENTRO, CD. CUAUHTÉMOC, CHIHUAHUA, C.P. 31500, TELÉFONO 6255819200 EXT. 75040. EL ÁREA EJECUTORA DEBERÁ MANTENER SIEMPRE UN EXPEDIENTE COMPLETO DE TODOS LOS PROGRAMAS, INCLUYENDO BENEFICIARIOS ATENDIDOS, ASÍ COMO EL CONTROL, ORGANIZACIÓN E INFORMACIÓN FINANCIERA QUE SERÁ REQUERIDO PRO PARTE DE DIRECCIÓN DE DESARROLLO SOCIAL.

2023. CENTENARIO DE LA MUERTE DEL GENERAL FRANCISCO VILLA  
2023. CIEN AÑOS DEL ROTARISMO EN CHIHUAHUA







### PROCESO DE OPERACIÓN DEL EVENTO

SE DEBERÁN ENTREGAR A LA DIRECCIÓN DE DESARROLLO SOCIAL CON UN MÍNIMO DE 5 DÍAS DE ANTICIPACIÓN LOS SIGUIENTES FORMATOS:

1. FICHA TÉCNICA DEL EVENTO
2. OFICIO DE INVITACIÓN AL C. PRESIDENTE MUNICIPAL
3. PROTOCOLO DE INVITACIÓN A REGIDORES
4. PROTOCOLO DE INVITACIÓN A DIRECTORES
5. FICHA DE ORGANIZACIÓN DEL PRESÍDIUM
6. ORDEN DEL DÍA
7. OFICIO DE SOLICITUD DE MAESTRO DE CEREMONIAS
8. OFICIO DE INVITACIÓN A COMUNICACIÓN SOCIAL

NOTA: SE ANEXAN AL PRESENTE DOCUMENTO TODOS LOS FORMATOS ANTERIORES.

LA ORGANIZACIÓN PREVIA AL EVENTO DEBERÁ SER CONSIDERADA POR PARTE DEL JEFE DE ÁREA RESPONSABLE.

### 18. SEGUIMIENTO, SUPERVISIÓN, CONTROL Y AUDITORÍA SEGUIMIENTO

PARA LA MEJORA PERMANENTE DEL PROGRAMA, ASÍ COMO PARA LA INTEGRACIÓN DE INFORMES, LA SINDICATURA DEL MUNICIPIO DE CUAUHTÉMOC CHIH. LLEVARÁ A CABO EL SEGUIMIENTO A LOS RECURSOS ASIGNADOS AL PROGRAMA.

ASIMISMO, ACORDARÁ CON EL ÁREA DE EDUCACIÓN SU PARTICIPACIÓN EN EL SEGUIMIENTO INTEGRAL A LAS ACCIONES DEL PROGRAMA.

DE IGUAL MANERA, TODA LA INFORMACIÓN REFERENTE AL PROGRAMA ESTARÁ SUJETA A SUPERVISIÓN DE AUDITORÍA Y EN ALGUNOS CASOS DEL ÓRGANO INTERNO DE CONTROL.

### SUPERVISIÓN

LA DIRECCIÓN DE DESARROLLO SOCIAL A TRAVÉS DEL ENCARGADO DE SUPERVISIÓN EVALUARÁ Y SUPERVISARÁ LO MENCIONADO A CONTINUACIÓN:

1. PROCESO DE INSCRIPCIÓN
2. REQUISITOS
3. ANÁLISIS FINANCIERO DEL PROGRAMA
4. PROCESO DE ENTREGA DEL APOYO
5. EXPEDIENTES EN ORDEN Y EN SU POSESIÓN
6. CIERRE DEL PROGRAMA



## CONTROL Y AUDITORÍA

EL ÁREA DE EDUCACIÓN, RESPONSABLE DEL PROGRAMA Y LA DIRECCIÓN DE DESARROLLO SOCIAL SERÁN RESPONSABLES DE LA SUPERVISIÓN DIRECTA DE LAS ACCIONES, ASÍ COMO DE VERIFICAR QUE EN SU EJECUCIÓN SE CUMPLA LA NORMATIVIDAD APLICABLE, ASIMISMO LA UNIDAD DEL AREA DE EDUCACION SERÁ RESPONSABLE DE VERIFICAR EL SEGUIMIENTO AL AVANCE Y ENTREGA DE LAS ACCIONES, ASÍ COMO DE LA SOLICITUD Y RESGUARDO DE LA COMPROBACIÓN DOCUMENTAL DEL GASTO EJERCIDO, FIRMADA POR LA INSTANCIA EJECUTORA, EN LOS PLAZOS ESTABLECIDOS EN ESTAS REGLAS DE OPERACIÓN, DEJANDO EVIDENCIA DE LA CONFIRMACIÓN DE SU AUTENTICIDAD EN LOS MEDIOS ELECTRÓNICOS IMPLEMENTADOS POR LA AUTORIDAD FISCAL Y ASEGURAR SU DEBIDO RESGUARDO.

LA DIRECCIÓN DE DESARROLLO SOCIAL Y EL AREA DE EDUCACION DARÁ TODAS LAS FACILIDADES A DICHAS INSTANCIAS FISCALIZADORAS PARA REALIZAR, LOS ACTOS DE FISCALIZACIÓN QUE CONSIDEREN NECESARIOS (AUDITORÍAS, VISITAS, INTERVENCIONES DE CONTROL INTERNO, EVALUACIONES DE POLÍTICAS PÚBLICAS, VERIFICACIONES DE CALIDAD, O CUALQUIER OTRO) Y EN EL MOMENTO EN QUE LO JUZGUEN PERTINENTE; ASIMISMO, EFECTUARÁN LAS ACCIONES NECESARIAS PARA DAR ATENCIÓN A LAS RECOMENDACIONES PLANTEADAS EN CADA UNA DE LAS OBSERVACIONES Y/O RECOMENDACIONES, INDEPENDIEMENTE DE LAS SANCIONES A QUE HUBIERE LUGAR. POR LA INOBSERVANCIA DE ESTA DISPOSICIÓN LA UNIDAD RESPONSABLE DEL PROGRAMA DETERMINARÁ CON BASE EN LO ANTERIOR SI SUSPENDE O LIMITA LA MINISTRACIÓN DE LOS RECURSOS MUNICIPALES.

### POR PARTE DE DIRECCIÓN DE DESARROLLO SOCIAL

1. FORMATO DE SEGUIMIENTO Y CONTROL DEL PROGRAMA EL CUAL SE ANEXA AL PRESENTE DOCUMENTO.
2. ENCUESTAS: SE REALIZARÁN ENCUESTAS CON UNA PERIODICIDAD DE 3 MESES AL 10% DE LOS BENEFICIARIOS DE CADA PROGRAMA, REPORTE QUE SE DEBERÁ ENTREGAR A LA DIRECCIÓN DE DESARROLLO SOCIAL. SE DEBE LLEVAR A CABO UN LISTADO CON LAS PERSONAS ENCUESTADAS, INCLUYENDO NOMBRE DEL PROGRAMA, NOMBRE COMPLETO DEL BENEFICIARIO, NÚMERO DE FOLIO, TELÉFONO, ASÍ COMO UN REPORTE FINAL DONDE SE CONCENTREN LAS CANTIDADES DE OPINIONES EN EL SIGUIENTE FORMATO:

3.

PUNTUALIDAD DE ENTREGA DEL APOYO	CALIFICACIÓN DEL SERVICIO				IMPORTANCIA DEL APOYO SEGÚN BENEFICIARIO			CALIDAD DEL APOYO			
	MALO	REGULAR	BUENO	MUY BUENO	NO ME SIRVIÓ	ME SIRVIÓ POCO	ME SIRVIÓ MUCHO	MALO	REGULAR	BUENO	MUY BUENO

DE IGUAL MANERA, SE DEBERÁN INCLUIR LOS VALORES REPRESENTADOS EN PORCENTAJE.

2023. CENTENARIO DE LA MUERTE DEL GENERAL FRANCISCO VILLA  
 2023. CIEN AÑOS DEL ROTARISMO EN CHIHUAHUA





## 19. TRANSPARENCIA, DIFUSIÓN Y RENDICIÓN DE CUENTAS

A FIN DE GARANTIZAR LA TRANSPARENCIA EN EL EJERCICIO DE LOS RECURSOS, EL DEPARTAMENTO DE EDUCACION LLEVARÁ A CABO CON TRANSPARENCIA CADA UNO DE SUS PROGRAMAS EN COORDINACIÓN CON TRANSPARENCIA DE DESARROLLO SOCIAL Y TRANSPARENCIA MUNICIPAL.

## 20. QUEJAS Y DENUNCIAS

CUALQUIER PERSONA PODRÁ PRESENTAR QUEJAS Y DENUNCIAS ANTE LAS INSTALACIONES CORRESPONDIENTES EN CASO DE OBSERVAR CUALQUIER HECHO, ACTO U OMISIÓN QUE PRODUZCA CONSECUENCIAS O DAÑOS AL PLENO EJERCICIO DE LOS PROGRAMAS DEL DEPARTAMENTO DE EDUCACION O QUE CONTRAVENGA CON LAS PRESENTES REGLAS DE OPERACIÓN Y DEMÁS LINEAMIENTOS NORMATIVOS CORRESPONDIENTES.

LAS QUEJAS Y DENUNCIAS SERÁN REMITIDAS AL DEPARTAMENTO DE EDUCACION A LA 6255819200 EXT.75040 O AL CORREO ELECTRÓNICO: [mgutierrezc@municipiocuauhtemoc.gob.mx](mailto:mgutierrezc@municipiocuauhtemoc.gob.mx)

## 21. AVISO PRIVACIDAD

AVISO DE PRIVACIDAD SIMPLIFICADO

LA DIRECCIÓN DE DESARROLLO SOCIAL DEL MUNICIPIO DE CUAUHTÉMOC CHIHUAHUA ES EL RESPONSABLE DEL TRATAMIENTO DE LOS DATOS PERSONALES QUE NOS PROPORCIONE.

SUS DATOS PERSONALES SON RECABADOS POR PARTE DEL PERSONAL DE LA DIRECCIÓN DE DESARROLLO SOCIAL, ÚNICA Y EXCLUSIVAMENTE PARA INFORMACIÓN ESTADÍSTICA AL INTERIOR DEL ÁREA DE EDUCACION, ASÍ MISMO EL USO DE LOS DATOS PROPORCIONADOS TIENEN EL OBJETIVO DE CONOCER LAS PRINCIPALES NECESIDADES DE LOS CIUDADANOS DE LA CIUDAD DE CUAUHTÉMOC CHIHUAHUA, PARA CREAR ESTRATEGIAS, PROYECTOS Y PROGRAMAS EN EL EJERCICIO 2023.

DE MANERA ADICIONAL, UTILIZAREMOS SU INFORMACIÓN PERSONAL PARA LAS SIGUIENTES

FINALIDADES QUE NO

SON NECESARIAS, PERO QUE NOS PERMITEN Y FACILITAN BRINDARLE UNA MEJOR ATENCIÓN, ASÍ COMO PODER POSTULARLO COMO BENEFICIARIO DE FUTUROS APOYOS Y PROGRAMAS SOCIALES QUE TIENE NUESTRA INSTITUCIÓN.

PARA LLEVAR A CABO LAS FINALIDADES DESCRITAS EN EL PRESENTE AVISO DE PRIVACIDAD, SE SOLICITARÁN LOS SIGUIENTES DATOS PERSONALES, DATOS DE CONTACTO, NOMBRE COMPLETO, EDAD, TELÉFONO, DIRECCIÓN DE SU DOMICILIO, ESTADO CIVIL, Y SU ADHERENCIA A PROGRAMAS DE BENEFICENCIA SOCIAL.

LA CONFIDENCIALIDAD Y PROTECCIÓN DE LOS MISMOS, ESTÁN GARANTIZADAS DE CONFORMIDAD CON LOS ESTÁNDARES ESTABLECIDOS EN LA LEY GENERAL DE PROTECCIÓN DE DATOS PERSONALES EN POSESIÓN DE SUJETOS OBLIGADOS, POR TANTO NO SE REALIZARÁN TRANSFERENCIAS DATOS PERSONALES, SALVO AQUÉLLAS QUE SEAN NECESARIAS PARA ATENDER

2023. CENTENARIO DE LA MUERTE DEL GENERAL FRANCISCO VILLA  
2023. CIENTO AÑOS DEL ROTARISMO EN CHIHUAHUA



REQUERIMIENTOS DE INFORMACIÓN DE UNA AUTORIDAD COMPETENTE, EN EJERCICIO DE SUS ATRIBUCIONES Y QUE ESTÉN DEBIDAMENTE FUNDADOS Y MOTIVADOS. ASIMISMO, SE LE INFORMA QUE NO SERÁ REQUERIDO SU CONSENTIMIENTO PARA REALIZAR LAS MISMAS, CONFORME A LO DISPUESTO EN EL ARTÍCULO 70, FRACCIONES I Y III DE LA LEY GENERAL DE PROTECCIÓN DE DATOS PERSONALES EN POSESIÓN DE SUJETOS OBLIGADOS.

PARA MAYOR INFORMACIÓN ACERCA DEL TRATAMIENTO Y DE LOS DERECHOS QUE PUEDE HACER VALER, USTED PUEDE COMUNICARSE VÍA CORREO ELECTRÓNICO A TRAVÉS DE LA SIGUIENTE DIRECCIÓN: [mgutierrezc@municipiocuauhtemoc.gob.mx](mailto:mgutierrezc@municipiocuauhtemoc.gob.mx)

## 22. PROTECCIÓN DE RECURSOS EN ÉPOCA ELECTORAL Y COMBATE A LA CORRUPCIÓN

PARA LA PROTECCIÓN Y EJECUCIÓN DE LOS RECURSOS EMANADOS DEL PROGRAMA SE ATENDERÁN LAS MEDIDAS DE CARÁCTER PERMANENTE, CONTENIDAS EN LAS LEYES FEDERALES Y LOCALES QUE SEAN APLICABLES, ASÍ COMO LOS LINEAMIENTOS Y MARCO NORMATIVO EMITIDO PREVIAMENTE A LOS PROCESOS ELECTORALES FEDERALES, ESTATALES Y MUNICIPALES, CON EL OBJETIVO DE QUE LOS RECURSOS NO SEAN UTILIZADOS PARA FINES PARTICULARES, PARTIDISTAS Y/O POLÍTICOS.

## PROGRAMA MUNICIPAL

### "ÚTILES ESCOLARES" 2023

#### FIRMAS



LIC. ELÍAS HUMBERTO PÉREZ MENDOZA  
PRESIDENTE MUNICIPAL



ING. MIGUEL ÁNGEL HOLGUÍN GARCÍA  
DIRECTOR DE DESARROLLO SOCIAL



ING. LUIS GERARDO PIMENTEL OCHOA  
COORD. ADMINISTRATIVO DE DESARROLLO SOCIAL

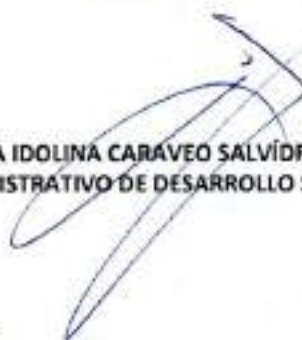

C.P. ALBA IDOLINA CARAVEO SALVÍDREZ  
JEFE ADMINISTRATIVO DE DESARROLLO SOCIAL



PROFRA. MARÍA LIDIA GUTIÉRREZ CORDERO  
ENCARGADA DEL ÁREA DE EDUCACIÓN DE DESARROLLO SOCIAL